

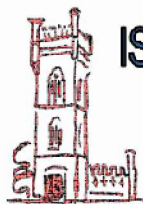

I.I.S. - "CARLO PISACANE" - SAPRI
 Prot. 0005144 del 25/09/2020
 06-08 (Entrata)



ISTITUTO DI ISTRUZIONE SUPERIORE "CARLO PISACANE" SAPRI

ORDINAMENTO LICEALE: CLASSICO - MUSICALE - SCIENTIFICO

ORDINAMENTO PROFESSIONALE: I.P.S.A.S.R. - I.P.S.E.O.A.

Via Gaetani, snc - 84073 SAPRI (SA) - C.M.: SAIS011002 - C.F.: 84001780653 - Tel. 0973-391325 - Fax: 0973/604477

-web: www.iispisacanesapri.gov.it - e-mail: sais011002@istruzione.it



ENTRATA/USCITA PREVENZIONE COVID-19
 CLASSI-a.s.2020/21
 PIANTA PIANO TERRA -Localita' Pali
 IPSEOA-n. 4 classi- IPSARS - n. 1 classe

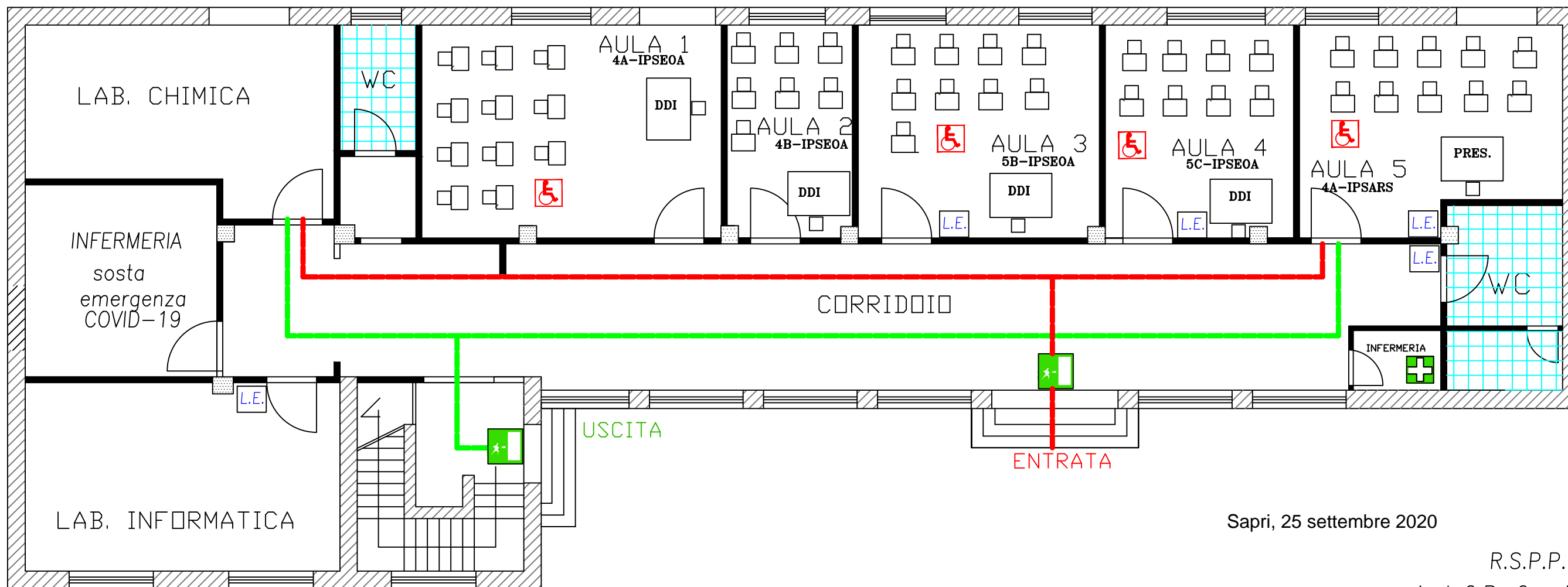

Sapri, 25 settembre 2020

R.S.P.P.
 Arch.G.B. Guastalegname



[Handwritten signature]

I.P.S.A.S.R. SAPRI

ISTITUTO PROFESSIONALE DI STATO
 SERVIZI PER L' AGRICOLTURA E LO
 SVILUPPO RURALE

PIANTA PIANO TERRA